

«СОГЛАСОВАНО»  
Глава администрации  
Ленинского района  
муниципального образования  
«Город Саратов»  
«    »    2019 года

  
Л.М.Мокроусова



«УТВЕРЖДАЮ»  
Директор  
муниципального  
общеобразовательного учреждения  
«Лицей № 50»  
«    »    2019 года

  
И.Т.Шалак



«СОГЛАСОВАНО»  
Начальник ОГИБДД  
Управления МВД России  
по городу Саратову  
майор полиции  
В. А. Строгов  
«    »    2019 года

  
В.А.Строгов

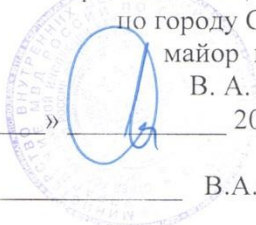

## ПАСПОРТ

дорожной безопасности образовательного учреждения  
МОУ «Лицей № 50» Ленинского района г.Саратова  
(наименование образовательного учреждения)

2019 г.

*Handwritten mark*

## Общие сведения

Муниципальное общеобразовательное учреждение «Лицей № 50»  
(Полное наименование образовательного учреждения)  
Ленинского района г. Саратова

Юридический адрес: 410041, г.Саратов, улица им. В.И. Загороднева, дом. 16,  
тел. (факс) 67 – 06 - 83

Фактический адрес: 410041, г.Саратов, улица им. В.И. Загороднева, дом. 16,  
тел. (факс) 67 – 06 - 83

Руководители образовательного учреждения:

Директор Шалак Ирина Тасбулатовна тел. 67-06-83

Заместитель директора  
по учебной работе Бондаренко Марина Александровна  
тел. 67-06-84

Заместитель директора  
по воспитательной работе Сазонова Ирина Владимировна  
тел. 67-06-84

Ответственные работники  
муниципального органа  
образования методист по координации работы  
Ленинского района МКУ «Городской  
методический центр» Карягина Галина  
Валентиновна  
тел. 63 09 44

Ответственные от  
Госавтоинспекции начальник отделения по пропаганде БДД  
ОГИБДД УМВД России по г.Саратову  
капитан полиции  
Кумракаева Гульнара Рушановна  
тел. 75 05 89

Ответственные работники  
за мероприятия по профилактике  
детского травматизма в ОУ заместитель директора по воспитательной  
работе Сазонова Ирина Владимировна  
тел. 67-06-84

Руководитель или ответственный  
работник дорожно-эксплуатационной  
организации, осуществляющей  
содержание улично-дорожной  
сети (УДС)\*

председатель комитета дорожного  
хозяйства, благоустройства и транспорта  
администрации муниципального  
образования «Город Саратов»  
Свиридов Геннадий Александрович,  
тел. 26 10 79

Руководитель или ответственный  
работник дорожно-эксплуатационной  
организации, осуществляющей  
содержание технических средств  
организации дорожного  
движения (ТСОДД)\*

председатель комитета дорожного  
хозяйства, благоустройства и транспорта  
администрации муниципального  
образования «Город Саратов»  
Свиридов Геннадий Александрович,  
тел. 26 10 79

Количество обучающихся 763 человека

Наличие уголка по БДД имеется, в фойе первого этажа

Наличие класса по БДД нет

Наличие автогородка (площадки) по БДД нет

Наличие автобуса в образовательном учреждении нет

Владелец автобуса нет

---

\* Дорожно-эксплуатационные организации, осуществляющие содержание УДС и ТСОДД, несут ответственность в соответствии с законодательством Российской Федерации (Федеральный закон «О безопасности дорожного движения» от 10 декабря 1995 г. № 196-ФЗ, Кодекс Российской Федерации об административных правонарушениях, Гражданский кодекс Российской Федерации).

Время занятий в образовательном учреждении:

1-ая смена: 8.00 – 14.15

2-ая смена: нет – нет

внеклассные занятия: 14.15 – 15.40

Телефоны оперативных служб:

01 – пожарная часть

02 – полиция

03 – скорая помощь

04 – газовая служба

112 - МЧС

24-65-24, 23-42-30, 26-04-53 – МУПП «Саратовводоканал»

### Содержание

- I. План-схемы образовательного учреждения.
  1. Район расположения образовательного учреждения, пути движения транспортных средств и детей (обучающихся, воспитанников).
  2. Маршруты движения организованных групп детей от образовательного учреждения к стадиону, парку или спортивно-оздоровительному комплексу.
  3. Пути движения транспортных средств к местам разгрузки/погрузки и рекомендуемые безопасные пути передвижения детей по территории образовательного учреждения.
  4. Организация дорожного движения в непосредственной близости от образовательного учреждения.
- II. Информация об обеспечении безопасности перевозок детей специальным транспортным средством (автобусом).
  1. Общие сведения.
  2. Маршрут движения автобуса до образовательного учреждения.
  3. Безопасное расположение остановки автобуса у образовательного учреждения.
- III. Приложения План-схема пути движения транспортных средств и детей (обучающихся, воспитанников) при проведении дорожных ремонтно-строительных работ вблизи образовательного учреждения



# І. План-схемы образовательного учреждения

## 1. Район расположения образовательного учреждения, пути движения транспортных средств и детей (обучающихся, воспитанников)



2. Маршруты движения организованных групп детей от образовательного учреждения к стадиону, парку или спортивно-оздоровительному комплексу



3. Пути движения транспортных средств к местам разгрузки/погрузки и рекомендуемые безопасные пути передвижения детей по территории образовательного учреждения

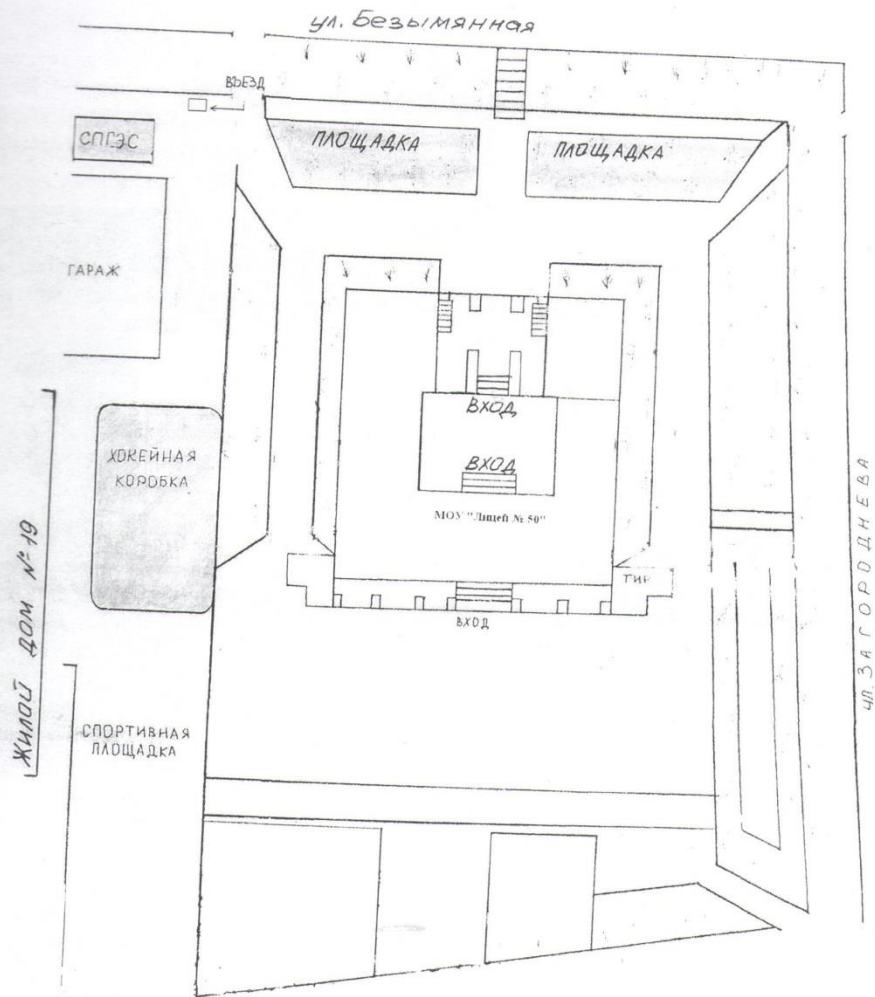



4. Схема организации дорожного движения в непосредственной близости от образовательного учреждения с размещением соответствующих технических средств организации дорожного движения, маршрутов движения детей и расположения парковочных мест

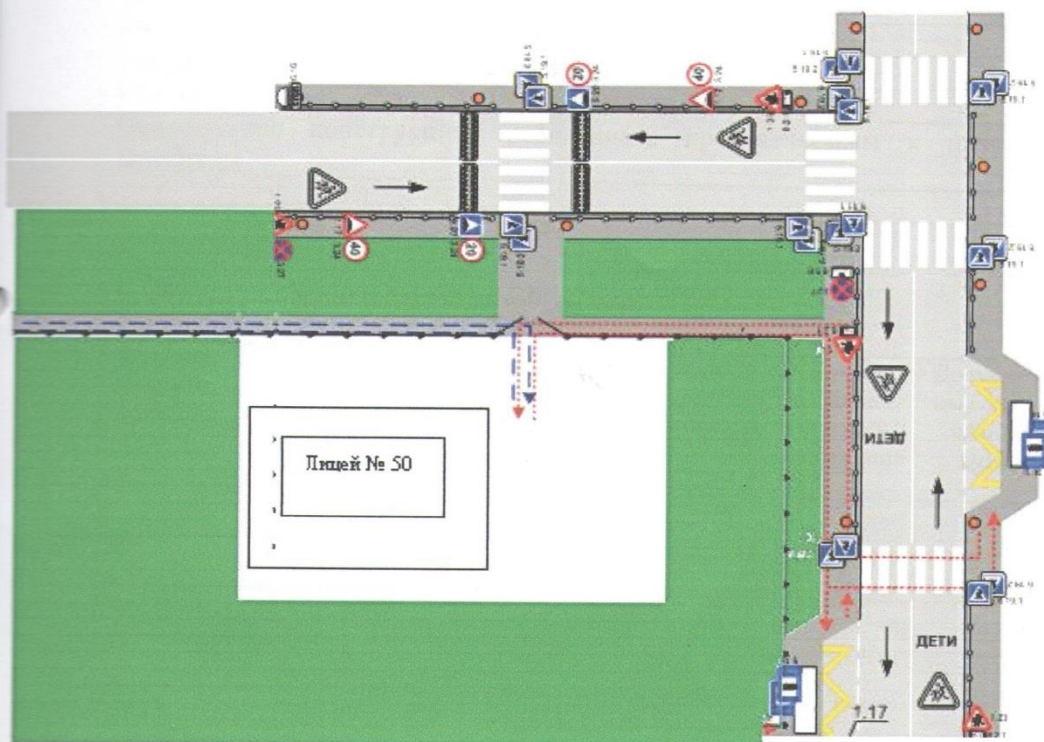

- пешеходное ограждение
- ограждение образовательного учреждения и стоянки транспортных средств
- искусственная неровность
- искусственное освещение
- направление движения транспортного потока
- направление движения детей от остановок маршрутных транспортных средств
- направление движения детей от остановок частных транспортных средств



**II. Информация об обеспечении безопасности перевозок детей специальным транспортным средством (автобусом).**

*(при наличии автобуса(ов))*

**1. Общие сведения**

Марка \_\_\_\_\_  
Модель \_\_\_\_\_  
Государственный регистрационный знак \_\_\_\_\_  
Год выпуска \_\_\_\_\_ Количество мест в автобусе \_\_\_\_\_  
Соответствие конструкции требованиям, предъявляемым к школьным автобусам \_\_\_\_\_  
\_\_\_\_\_

**1. Сведения о водителе(ях) автобуса(сов)**

Фамилия, имя, отчество	Дата принятия на работу	Стаж вождения ТС категории D	Дата предстоящего медицинского осмотра	Период проведения стажировки	Сроки повышения квалификации	Допущенные нарушения ПДД

**2. Организационно-техническое обеспечение**

- 1) Лицо, ответственное, за обеспечение безопасности дорожного движения (ФИО): \_\_\_\_\_  
назначено \_\_\_\_\_,  
прошло аттестацию \_\_\_\_\_.
- 2) Организация проведения предрейсового медицинского осмотра водителя: \_\_\_\_\_  
осуществляет \_\_\_\_\_ (Ф.И.О. специалиста)  
на основании \_\_\_\_\_  
действительного до \_\_\_\_\_.
- 3) Организация проведения предрейсового технического осмотра транспортного средства: \_\_\_\_\_  
осуществляет \_\_\_\_\_.

на основании \_\_\_\_\_ (Ф.И.О. специалиста)  
действительного до \_\_\_\_\_

4) Дата очередного технического осмотра \_\_\_\_\_  
\_\_\_\_\_  
\_\_\_\_\_

5) Место стоянки автобуса в нерабочее время \_\_\_\_\_  
меры, исключающие несанкционированное использование \_\_\_\_\_  
\_\_\_\_\_  
\_\_\_\_\_

### 3. Сведения о владельце автобуса

Юридический адрес владельца: \_\_\_\_\_  
\_\_\_\_\_

Фактический адрес владельца: \_\_\_\_\_  
\_\_\_\_\_

Телефон ответственного лица \_\_\_\_\_  
\_\_\_\_\_

*(при отсутствии автобуса)*

**Сведения об организациях, осуществляющих перевозку детей  
специальным транспортным средством (автобусом)**

\_\_\_\_\_  
\_\_\_\_\_  
\_\_\_\_\_  
\_\_\_\_\_

Рекомендуемый список контактов организаций, осуществляющих  
перевозку детей специальным транспортным средством (автобусом).

(При перевозке детей специальным транспортным средством (автобусом)  
сторонней организацией заполняется карточка. Заполненная карточка  
хранится в разделе «Приложение»)

**Информационная карточка  
перевозок детей специальным транспортным средством (автобусом)**

**Общие сведения**

Марка \_\_\_\_\_  
Модель \_\_\_\_\_  
Государственный регистрационный знак \_\_\_\_\_  
Год выпуска \_\_\_\_\_ Количество мест в автобусе \_\_\_\_\_  
Соответствие конструкции требованиям, предъявляемым к школьным автобусам \_\_\_\_\_  
\_\_\_\_\_

**1. Сведения о владельце**

Владелец \_\_\_\_\_  
(наименование организации)

Юридический адрес владельца \_\_\_\_\_

Фактический адрес владельца \_\_\_\_\_

Телефон ответственного лица \_\_\_\_\_

**2. Сведения о водителе автобуса**

Фамилия, имя, отчество \_\_\_\_\_

Принят на работу \_\_\_\_\_

Стаж вождения категории D \_\_\_\_\_

**3. Организационно-техническое обеспечение**

Лицо, ответственное за обеспечение безопасности дорожного движения:

назначено \_\_\_\_\_,  
прошло аттестацию \_\_\_\_\_.

Дата последнего технического осмотра \_\_\_\_\_

Директор (руководитель)  
образовательного учреждения \_\_\_\_\_  
(подпись) (Ф.И.О.)

Руководитель организации,  
осуществляющей перевозку детей  
специальным транспортом  
(автобусом) \_\_\_\_\_  
(подпись) (Ф.И.О.)



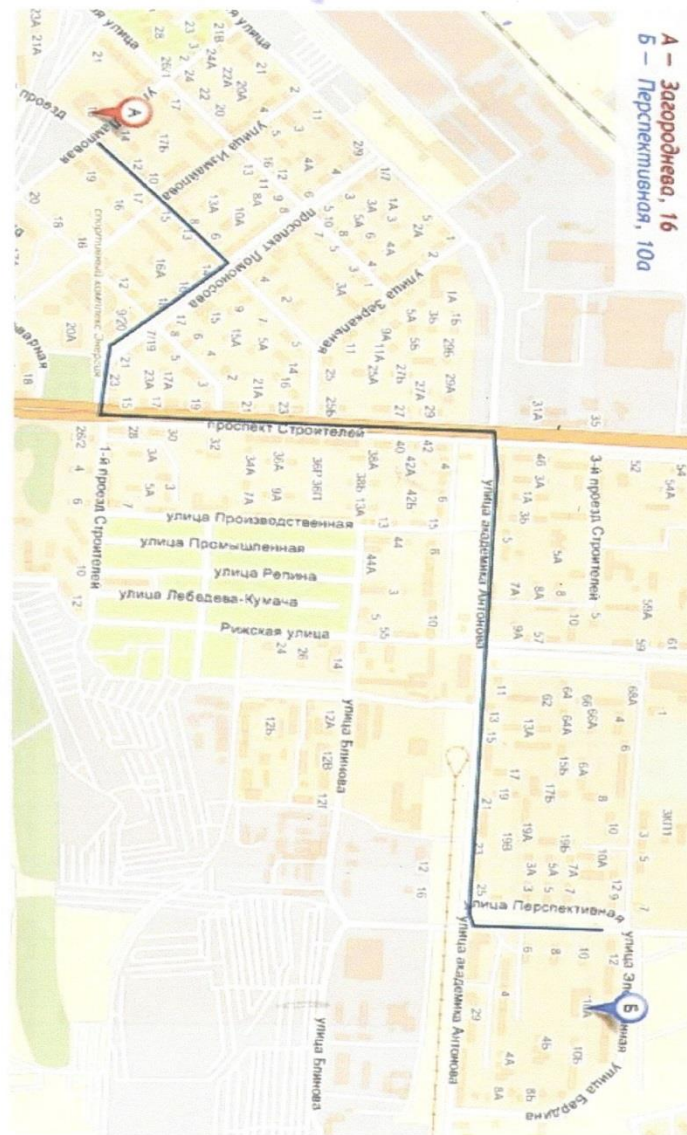

## 2. Маршрут движения автобуса до образовательного учреждения

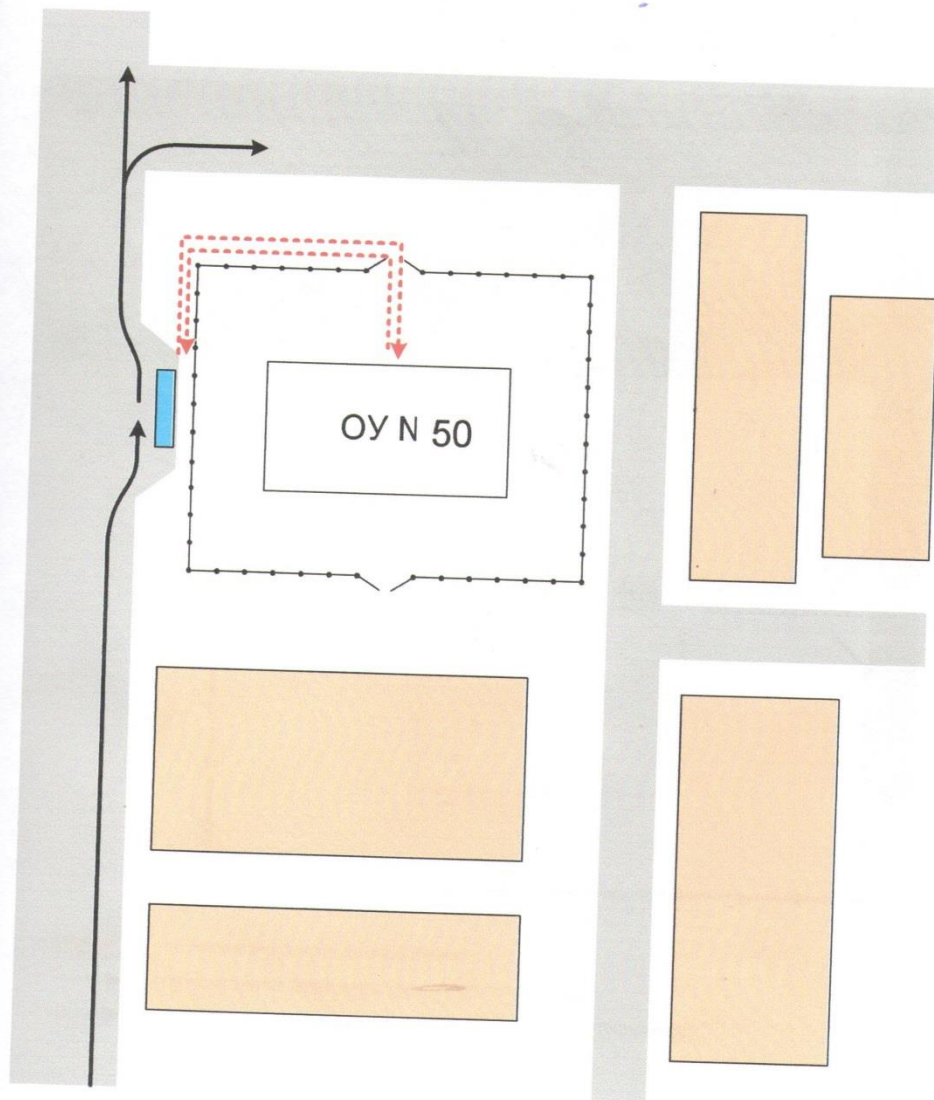

### 3. Безопасное расположение остановки автобуса у образовательного учреждения





-  - движение школьного автобуса
-  - движение детей и подростков к месту посадки/высадки
-  - место посадки/высадки детей и подростков

Приложение

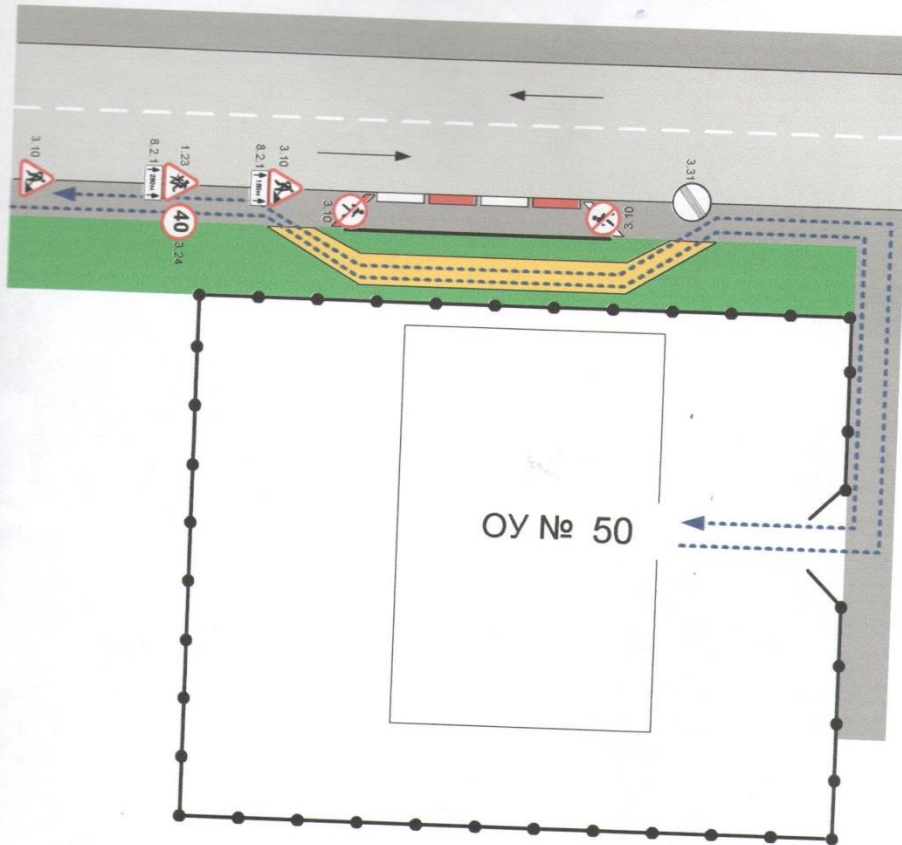
План-схема пути движения транспортных средств и детей  
(обучающихся, воспитанников)  
при проведении дорожных ремонтно-строительных работ  
вблизи образовательного учреждения



-  - временная пешеходная дорожка
-  - направление движения транспортного потока
-  - рекомендуемое направление движения детей (учеников)